PLANIMETRIA _ Scala 1:1000

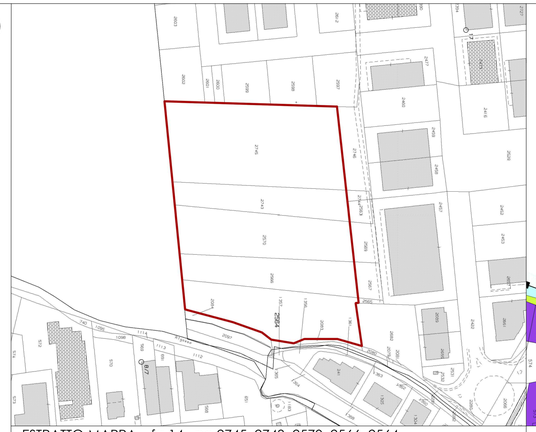

ESTRATTO MAPPA _ fg 14, pc 2745, 2743, 2570, 2566, 2564
Scala 1:2000

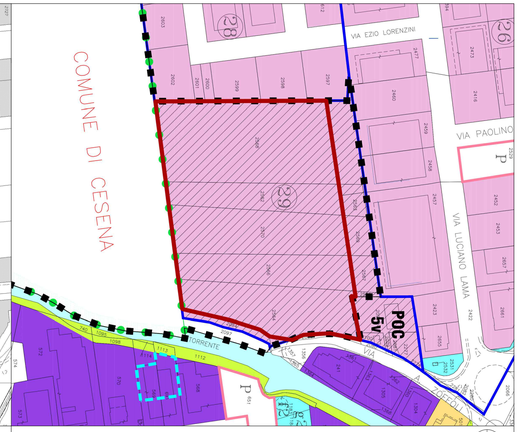

STRALCIO RUE _ Scala 1:2000

LEGENDA

- Azienda Vitroplant in Comune di Gambettola
- Azienda Vitroplant in Comune di Cesena

VITRO plant ITALIA
Technologies for Agricultural Plants

COMUNE DI GAMBETTOLA

PROGETTO PER LA COSTRUZIONE DI NUOVO IMPIANTO SERRICOLO IN AMPLIAMENTO A QUELLO ESISTENTE ISTANZA PROCEDIMENTO UNICO AI SENSI art. 53 L.R. 24/17

Proprietà:
VITROPLANT ITALIA S.r.l. SOCIETA' AGRICOLA
con Sede legale in Budrio di Cesena (FC), Via Loreto n.170, p.i. 03437480407

Elaborato:
AUTORIZZAZIONE PAESAGGISTICA
INQUADRAMENTO PLANIMETRICO
AZIENDA VITROPLANT
IN COMUNE DI CESENA E GAMBETTOLA

Tavola: AP_2
Scala: 1:1000
Data: DICEMBRE 2023

Tecnico:
Arch. STEFANO ROSSI
Via Plauto, 50
47521 Cesena (FC)
tel. 0547/25912
e-mail: s.rossi.architetto@gmail.com

Timbro e firma:

STUDIO STEFANO ROSSI architetto
Via Plauto, 50 - 47521 Cesena - tel 0547/25912 - e-mail: s.rossi.architetto@gmail.com - www.studiostefanorossi.com

Questo disegno è di esclusiva proprietà dello Studio dell'Arch. Stefano Rossi, il quale ne vieta la divulgazione e lavori e la copia, anche in parte, senza autorizzazione (art.2575-2583 CC. L. 22/04/1941 n.633)

COMUNE DI GAMBETTOLA
Copia conforme all'originale
COPIA CONFORME ALL'ORIGINALE DIGITALE
Protocollo n. N.0034860/2024 del 08/08/2024
Firmato digitalmente da: Stefano Rossi